La Chambre de Métiers et de l'Artisanat Centre-Val de Loire vous présente

EXPOSITION • VENTE

À FLEUR de PEAU

Entrée libre

Stock Adobe

7 MAI
6 JUIN
2022

PARVIS DES MÉTIERS

Galerie des savoir-faire de l'Artisanat
face à la Cathédrale

• BOURGES •

Mardi - Samedi : 14h -18h • Dimanche : 15h-18h

Chambre de Métiers et de l'Artisanat CENTRE-VAL DE LOIRE

www.crma-centre.fr @parvismetiersbourges @metiersdartocentre

À FLEUR de PEAU

La peau, organe sensoriel du corps, est indispensable au **sens du toucher**. Parfois cachée, protégée du froid, habillée, réchauffée, elle est aussi le **reflet de nos émotions** quand nous frissonnons ou que nous avons la chair de poule. La peau peut être révélée par tous types d'artifices : tissus, bijoux, accessoires... La peau qui nous accompagne tout au long de notre vie reflète ce que nous traversons et elle se pare alors de nuances, de grain, de relief.

Cette exposition interrogera notre rapport au toucher, aux matières en contact avec notre peau. Elle questionnera également le lien que nous entretenons avec elles tel que **notre regard sur le cuir** et le **développement de nouvelles matières** symbolisant les évolutions de notre société. Elle accueillera tous types de créations telles que des bijoux ou des accessoires en tissu ou en cuir.

Plus de **quarante artisans d'art** présenteront des créations sur le thème du toucher, de la peau et du cuir : **bijoux, textiles, maroquinerie...**

L'entreprise **Bodin Joyeux**, labellisée Entreprise du Patrimoine Vivant, le parcheminier **Jean-Charles Bavouzet** mais également les formations du **Lycée Balzac-D'Alembert** d'Issoudun participeront également à cette exposition.

Prière de ne pas jeter sur la voie publique

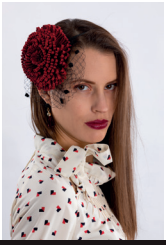

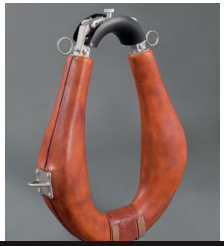

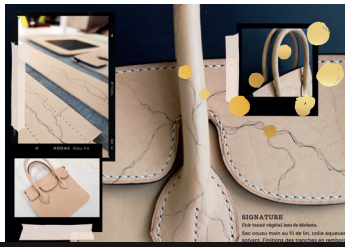

LE PARVIS DES MÉTIERS

Galerie des savoir-faire de l'artisanat

Situé face à la Cathédrale Saint-Etienne de Bourges (classée à l'UNESCO), à deux pas de l'Office de Tourisme de Bourges et du Musée des Meilleurs Ouvriers de France, cet ancien hôtel particulier a été restauré et aménagé par la CMA du Cher en une **galerie des savoir-faire de l'Artisanat**.

Depuis 24 ans, avec une moyenne de **4000 à 6000 visiteurs par an**, ce lieu a peu à peu développé sa notoriété dans l'offre touristique locale.

Chaque année, des expositions et des démonstrations y sont organisées pour permettre au grand public de **venir à la rencontre de la richesse artisanale de nos territoires**.

Pour en savoir plus sur le Parvis de Métiers :
Facebook : @parvismetiersbourges - www.cma18.fr